KRALİÇE'NİN GERDANLIĞI

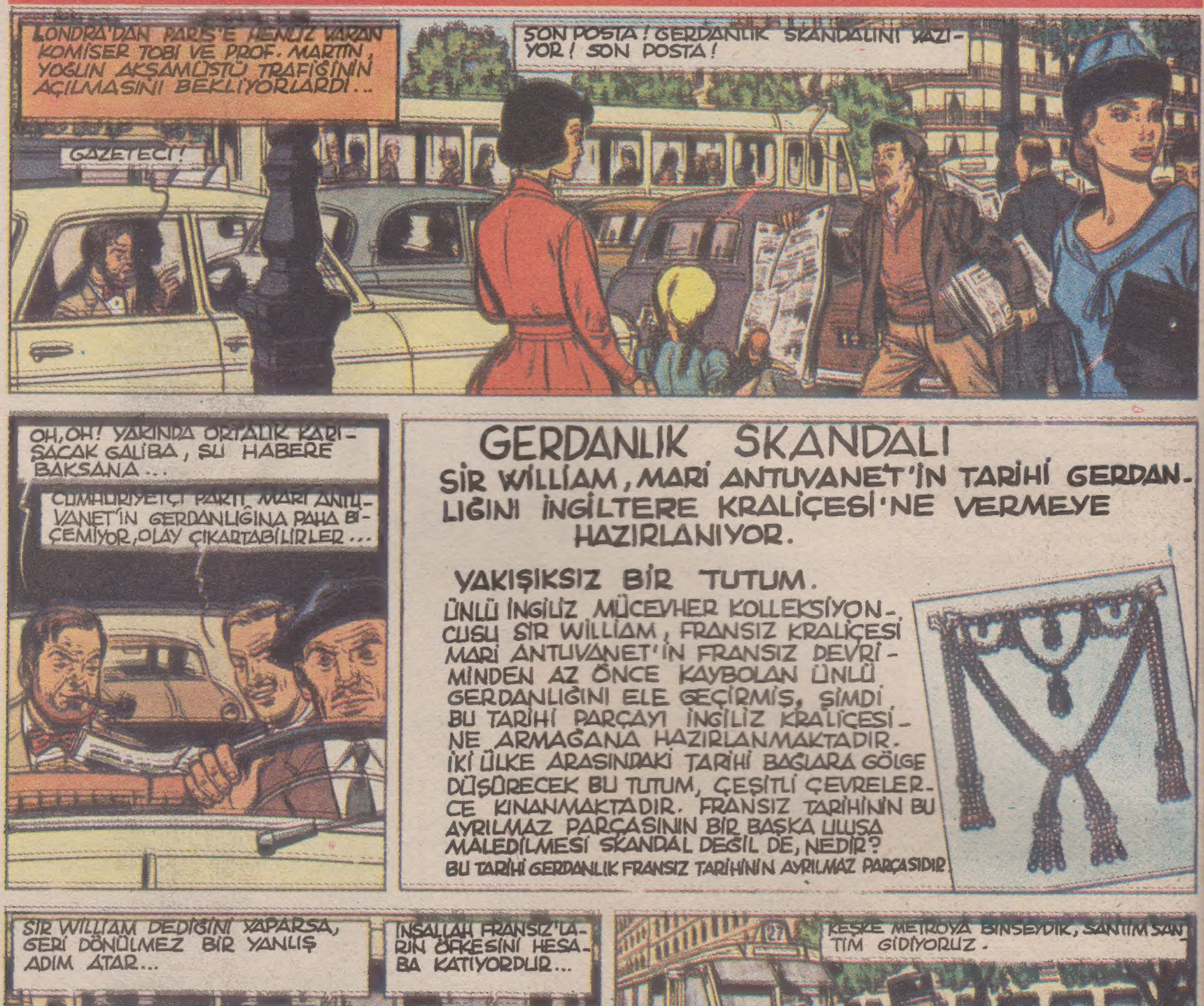

KRALİÇE'NİN GERDANLIĞI

KRALİÇE'NİN GERDANLIĞI

KRALİÇE'NİN GERDANLIĞI

KRALİÇE'NİN GERDANLIĞI

KRALİÇE'NİN GERDANLIĞI

KRALİÇE'NİN GERDANLIĞI

KRALİÇE'NİN GERDANLIĞI

KRALİÇE'NİN GERDANLIĞI

KRALİÇE'NİN GERDANLIĞI

KRALİÇE'NİN GERDANLIĞI
TOBİ DURUMDAN KAYGILANIYORDU...
MARTİN! HEY! MARTİN!
DUYMUYOR... EN İYİSİ BEN DE GİDEYİM...
ÇAKMAĞI HAVA AKIMLARINDAN KORUYA-RAK İLERLEDİ...
NEREDE ACABA?
İŞTE KASA! MARTİN?
O ANDA...
HAH! BURADASIN!...
IŞIĞIN OLMASA ÇIKIŞI GÖREMEYECEKTİM.
GERDANLIK NEREDE?
KUTUDA! SU YÜKSELİ-YOR, HEMEN ÇIKALIM!
AZ SONRA TOBİ'YLE MARTİN ÇIKIŞA ULAŞ-TILAR...
ÇOK ŞÜKÜR GELEBİLDİNİZ!
GERDANLIK NEREDE?
BURADA!
BAKAYIM!
BOŞ MU?
!
!
BOMBOŞ!
DURANTON BAYILMAK ÜZEREYDİ.

KRALİÇE'NİN GERDANLIĞI

KRALİÇE'NİN GERDANLIĞI

KRALİÇE'NİN GERDANLIĞI
OLAYIN NEDENİ NEDİR PEKİ?
KESİNLİKLE BİR PATLAMADIR, TESADÜFEN DEĞİL! YERİNİ ÇOK İYİ SEÇMİŞLER! BİR UZMAN İŞİ DİYECEĞİM. GALERİLERİ, GİRİŞ ÇIKIŞI İYİ BİLEN BİRİSİNİN İŞİ...
İYİ BAŞARMIŞSINIZ, BİLDİKLERİNİ GİZLİ TUTMANIZI RİCA EDERİM. BASINA SIZMAMALI...
ELBETTE EFENDİM, ELBETTE...
DURANTON HAYLİ ÜZGÜNDÜ...
MAHVOLDUM... PARAM DA ŞÖHRETİM DE BİTTİ, GİTTİ...
ÜZÜLMEYİN, UMUTSUZLUĞA KAPILMAYIN...
YİNE ŞU GAZETECİLERSE...
DRRRING
DRRRING
ATLATAYIM MI?
YOK, VER, VER DE GÜNLERİNİ GÖSTEREYİM.
ALOOO!?
BAY DURANTON'U MU? KİM ARIYOR? ALO? ALOOO?
KAPANDI! DURANTON'UN AĞZINDAN LÂF ALACAKLARINI SANIYORLAR UYANIKLAR!
BU AKŞAMLIK DAĞILALIM. YARIN SABAH TEKRAR GÖRÜŞÜRÜZ, BEN MERKEZE DÖNÜYORUM.
ANLAŞTIK, YARIN SABAH GÖRÜŞMEK ÜZERE!
ERTESİ SABAH GAZETELER OLAYI MANŞETTE VERİYORLARDI...
Son Posta
GERDANLIK SKANDALINDA SON AŞAMA:
Olrik gene sahnede.
GERDANLIĞI BEN ÇALDIM!
YAHU BUNLARIN HEPSİ YUTTURMACA OLMASIN?
GERDANLIĞI İNGİLİZLERE VERMEMEK İÇİN Mİ?

KRALİÇE'NİN GERDANLIĞI

KRALİÇE'NİN GERDANLIĞI

KRALİÇE'NİN GERDANLIĞI

KRALİÇE'NİN GERDANLIĞI

KRALİÇE'NİN GERDANLIĞI

KRALİÇE'NİN GERDANLIĞI

KRALİÇE'NİN GERDANLIĞI

KRALİÇE'NİN GERDANLIĞI

KRALİÇE'NİN GERDANLIĞI

KRALİÇE'NİN GERDANLIĞI

KRALİÇE'NİN GERDANLIĞI

KRALİÇE'NİN GERDANLIĞI

KRALİÇE'NİN GERDANLIĞI
ERTESİ SABAH POLİS UZMANLARI DA EVİN HER TARAFINI ARAŞTIRDILAR.
İŞİMİZ BİTTİ, BİZ LABORATUARA DÖNÜYORUZ. SİZ?
SİZ GİDİN, SONRA MERKEZDE BULUŞURUZ
AMAÇ DURANTON'U KAÇIRMAKSA, DİĞERLERİYLE NEDEN UĞRAŞTILAR PEKİ?
NE BİLEYİM? OLRİK'E AKIL SIR ERMİYOR.
BAY DURANTON NASIL, DOKTOR?
BÜYÜK BİR ŞOK GEÇİRDİĞİ BELLİ. İĞNE YAPTIM. RAHATSIZ EDİLMEMELİ..
PEKİ, SORGUSU NE OLACAK?
BİR SÜRE İÇİN SORGU İŞİNİ UNUTUN! YASAKLIYORUM!
AH ŞU DOKTORLAR! BUNLARDAN ADAM OLUR MU? OLRİK KAÇTI, DURANTON SUSUYOR BU İŞİ NASIL ÇÖZÜMLEYECEĞİZ?
BU İŞ CANIMI SIKMAYA BAŞLADI ARTIK! OLRİK HİÇ YAPMADIĞI ŞEYLERİ YAPIYOR, BİZİ OYALIYOR; SONRA ŞU TELEFON MESELESİ. KİM ARIYOR, NEDEN.. HALA BULAMADIK GİTTİ.
EVEEET.. ŞU TELEFON MESELESİ...
TOBİ'NİN GÖZÜ DUVARDAKİ KÜÇÜK BİR AYGITA TAKILMIŞTI..
ŞUNA BİR BAKALIM HELE
NEDİR O?
TELEFONUN İKİNCİ ZİLİ DUVARA YERLEŞTİRİLMİŞTİ
AKLIMA GELMELİYDİ.
BAK JAK! NE GÖRÜYORSUN?
BİR KUMAŞ PARÇASI!?
ZİLE SIKIŞTIRILMIŞ.
BÖYLECE TELEFON ÇALMIYOR!
BUNU YAPANI BİR YAKALASAM!
DUR BAKALIM! ACELE ETME, NASIL OLSA YİNE ARAYACAKLARDIR.
UZUN DA SÜRECEĞİNİ SANMAM.
HM. HAKLISINIZ.
YARIM SAAT SONRA, DURANTON'UN ODASINDA...
BEYEFENDİCİĞİM, HER YERİ YOKLADIM, KARATTIM BODRUMDAN TAVANARASINA KADAR...
NİHAYET HUZURA KAVUŞACAĞIM.
O ANDA.
DRRING
AH!

KRALİÇE'NİN GERDANLIĞI

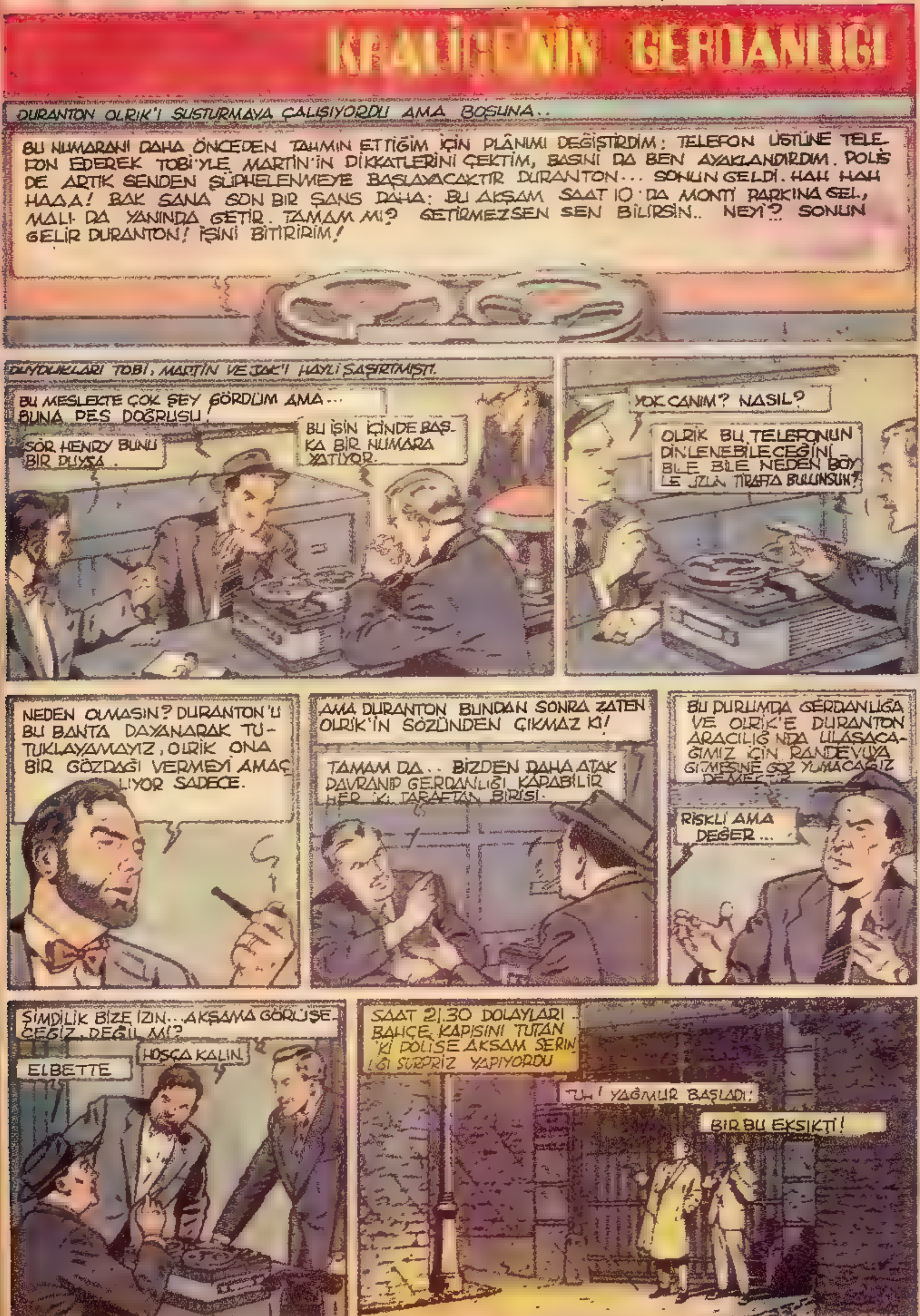
KRALİÇE'NİN GERDANLIĞI
DURANTON OLRİK'İ SUSTURMAYA ÇALIŞIYORDU AMA BOŞUNA..
BU NUMARANI DAHA ÖNCEDEN TAHMIN ETTİĞİM İÇİN PLÂNIMI DEĞİŞTİRDİM: TELEFON ÜSTÜNE TELEFON EDEREK TOBİ'YLE MARTİN'İN DİKKATLERİNİ ÇEKTİM, BASINI DA BEN AYAKLANDIRDIM. POLİS DE ARTIK SENDEN ŞÜPHELENMEYE BAŞLAYACAKTIR DURANTON... SONUN GELDİ. HAH HAH HAAA! BAK SANA SON BİR ŞANS DAHA: BU AKŞAM SAAT 10'DA MONTİ PARKINA GEL, MALI DA YANINDA GETİR. TAMAM MI? GETİRMEZSEN SEN BİLİRSİN.. NEYİ? SONUN GELİR DURANTON! İŞİNİ BİTİRİRİM!
DUYDUKLARI TOBİ, MARTİN VE JAK'I HAYLİ ŞAŞIRTMIŞTI.
BU MESLEKTE ÇOK ŞEY GÖRDÜM AMA... BUNA PES DOĞRUSU!
SÖR HENRY BUNU BİR DUYSA..
BU İŞİN İÇİNDE BAŞKA BİR NUMARA YATIYOR.
YOK CANIM? NASIL?
OLRİK BU TELEFONUN DİNLENEBİLECEĞİNİ BİLE BİLE NEDEN BÖYLE IZLA TIRAFTA BULUNSUN?
NEDEN OLMASIN? DURANTON'U BU BANTA DAYANARAK TUTUKLAYAMAYIZ, OLRİK ONA BİR GÖZDAĞI VERMEYİ AMAÇLIYOR SADECE.
AMA DURANTON BUNDAN SONRA ZATEN OLRİK'İN SÖZÜNDEN ÇIKMAZ Kİ!
TAMAM DA.. BİZDEN DAHA ATAK DAVRANIP GERDANLIĞI KAPABİLİR HER İKİ TARAFTAN BİRİSİ.
BU DURUMDA GERDANLIĞA VE OLRİK'E DURANTON ARACILIĞIYLA ULAŞACAĞIMIZ İÇİN RANDEVUYA GİTMESİNE GÖZ YUMACAĞIZ DEMEKTİR.
RİSKLİ AMA DEĞER...
ŞİMDİLİK BİZE İZİN... AKŞAMA GÖRÜŞECEĞİZ, DEĞİL Mİ?
ELBETTE
HOŞÇA KALIN.
SAAT 21.30 DOLAYLARI BAHÇE KAPISINI TUTAN 'Kİ POLİSE AKŞAM SERİNLİĞİ SÜRPRİZ YAPIYORDU
UH! YAĞMUR BAŞLADI!
BİR BU EKSİKTİ!

KRALİÇE'NİN GERDANLIĞI

KRALİÇE'NİN GERDANLIĞI

KRALİÇE'NİN GERDANLIĞI

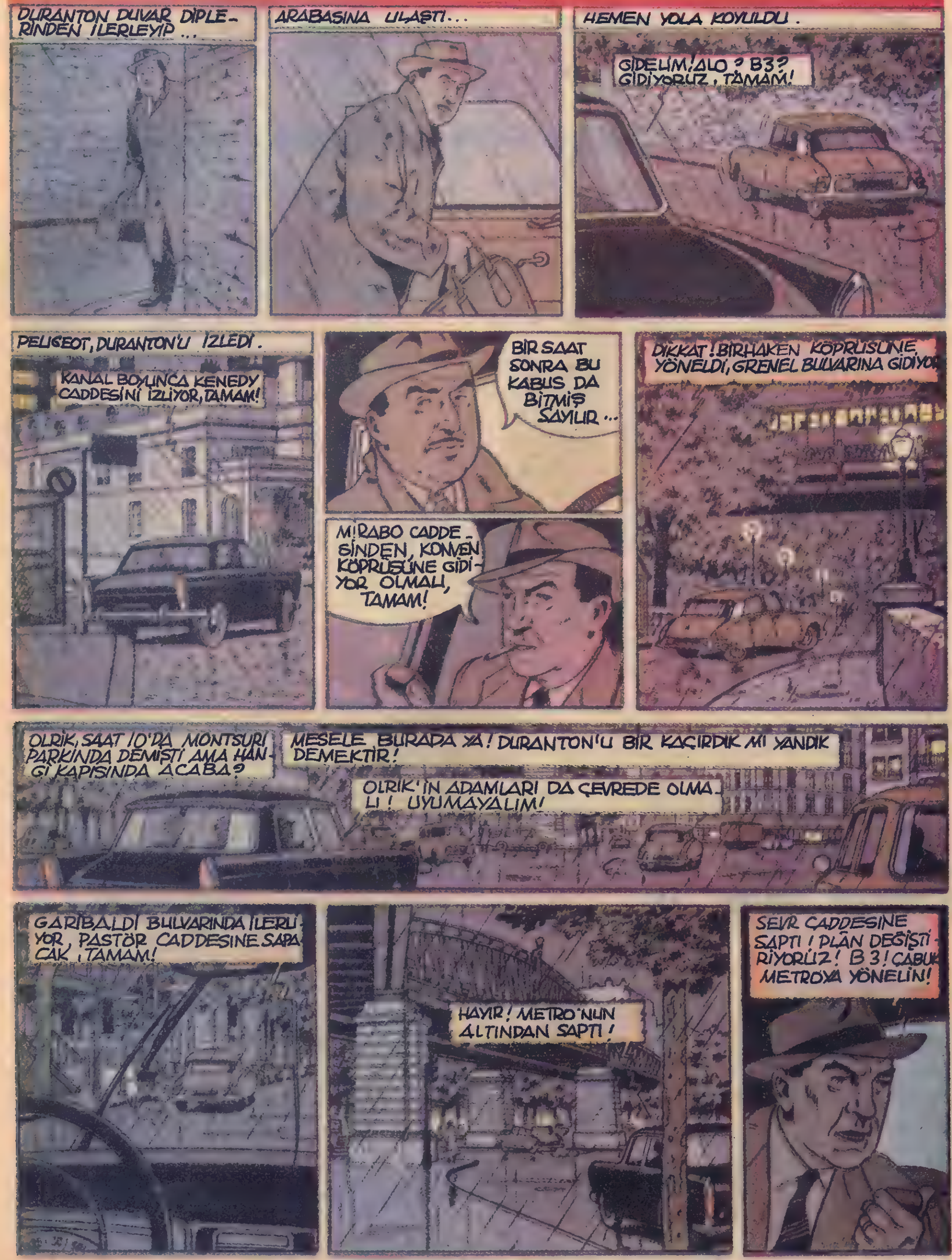

GERDANLIĞI KRALİÇE'NİN
DURANTON KENDİSİNİ İZLEYEN PEUGEOT'U FARKETMİŞTİ...
PEŞİMDEN AYRILMIYOR! BU İŞTE İŞ VAR!
ALO? MONTPARNAS BULVARINI TIRMANIYOR. B 3! SEN İZLE, KUŞ UYANMASIN!
B 3 EMRE UYUP, ÖNE GEÇTİ. JAK GERİDE KALMIŞTI...
TAMAM! ANLAŞILDI!
BİZ GERİ KALALIM BİRAZ.
PARKA GİDECEKSE YOLU NEDEN UZATIYOR?
ANLADIM GALİBA! ŞU YOLLARI DÜŞÜNÜN HELE! KORKARIM HAKLI ÇIKIYORUM!
KUŞ UÇACAK! HAVAALANINA GİDİYOR!
O ANDA...
FRENE BASMAKTA GEÇ KALMIŞLARDI...
VAY CANINA! SIKI DURUN!
TRAFİK BİR ANDA BİRBİRİNE GİRDİ...
MANYAK MISIN NE?
EHLİYETİN VAR MI SENİN?
EMNİYET MÜDÜRLÜĞÜNDEN JAK. TAKİPTEYİZ, YOLU HEMEN AÇ!
POLİS YOLU AÇARKEN, B 3 ARADI...
ALO? B 3 KONUŞUYOR! ARABA DURAKLADI! YO! HAYIR! TAM GAZ GİDİYOR!
KAÇIRMA KUŞU! UYUMAYIN BE!
RASPAY CADDESİNE DALDI, BİZİ ATLATTI!
JAK HER OLASILIĞI DÜŞÜNMÜŞTÜ.
T4! UYANIN! T4! EDGAR SAPAĞINDAN ÇIKIP, KUŞU YAKALAYIN!

KRALİÇE'NİN GERDANLIĞI

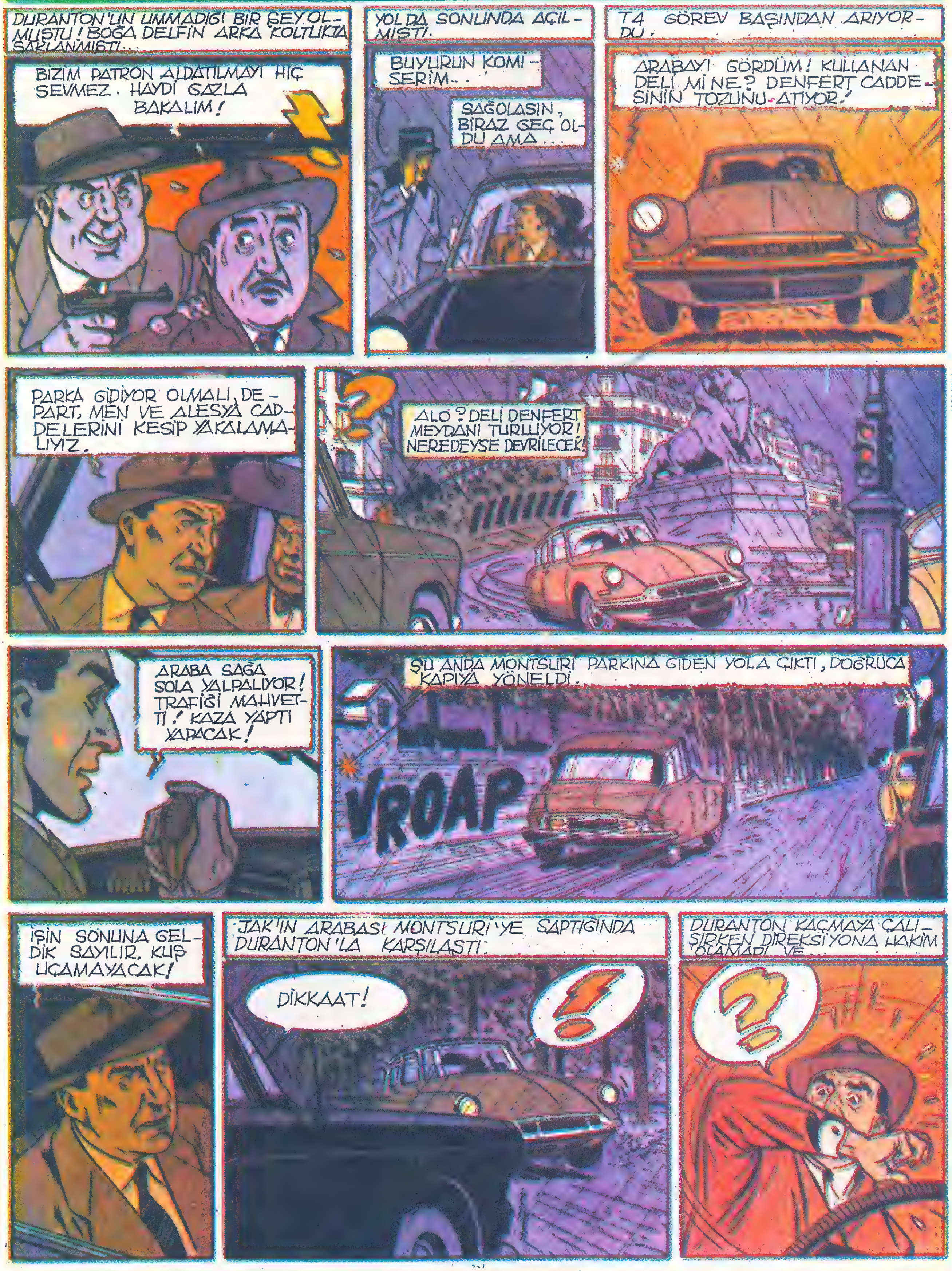

KRALİÇE'NİN GERDANLIĞI

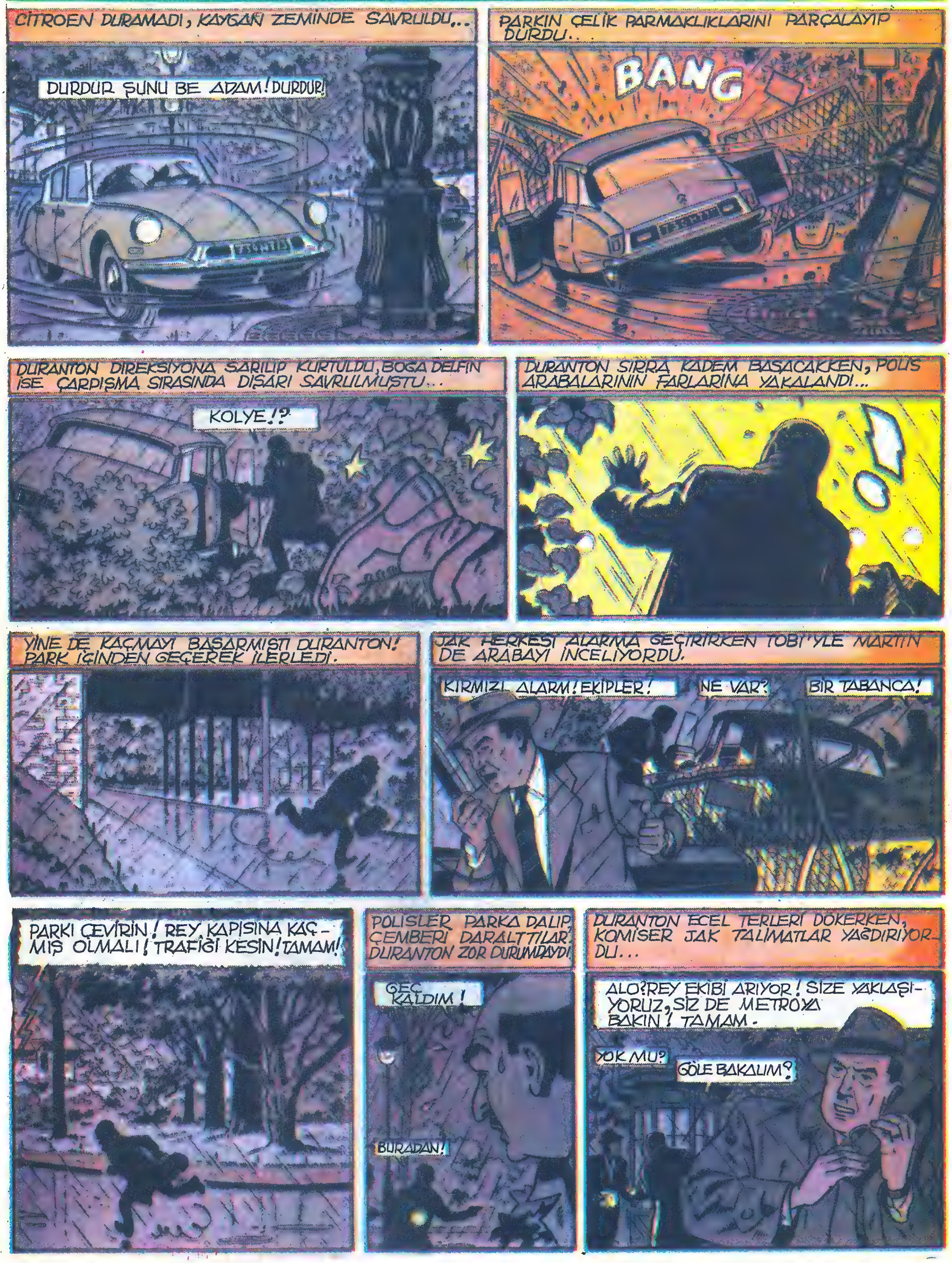

KRALİÇE'NİN GERDANLIĞI

KRALİÇE'NİN GERDANLIĞI

KRALİÇE'NİN GERDANLIĞI

KRALİÇE'NİN GERDANLIĞI

KRALİÇE'NİN GERDANLIĞI

KRALİÇE'NİN GERDANLIĞI

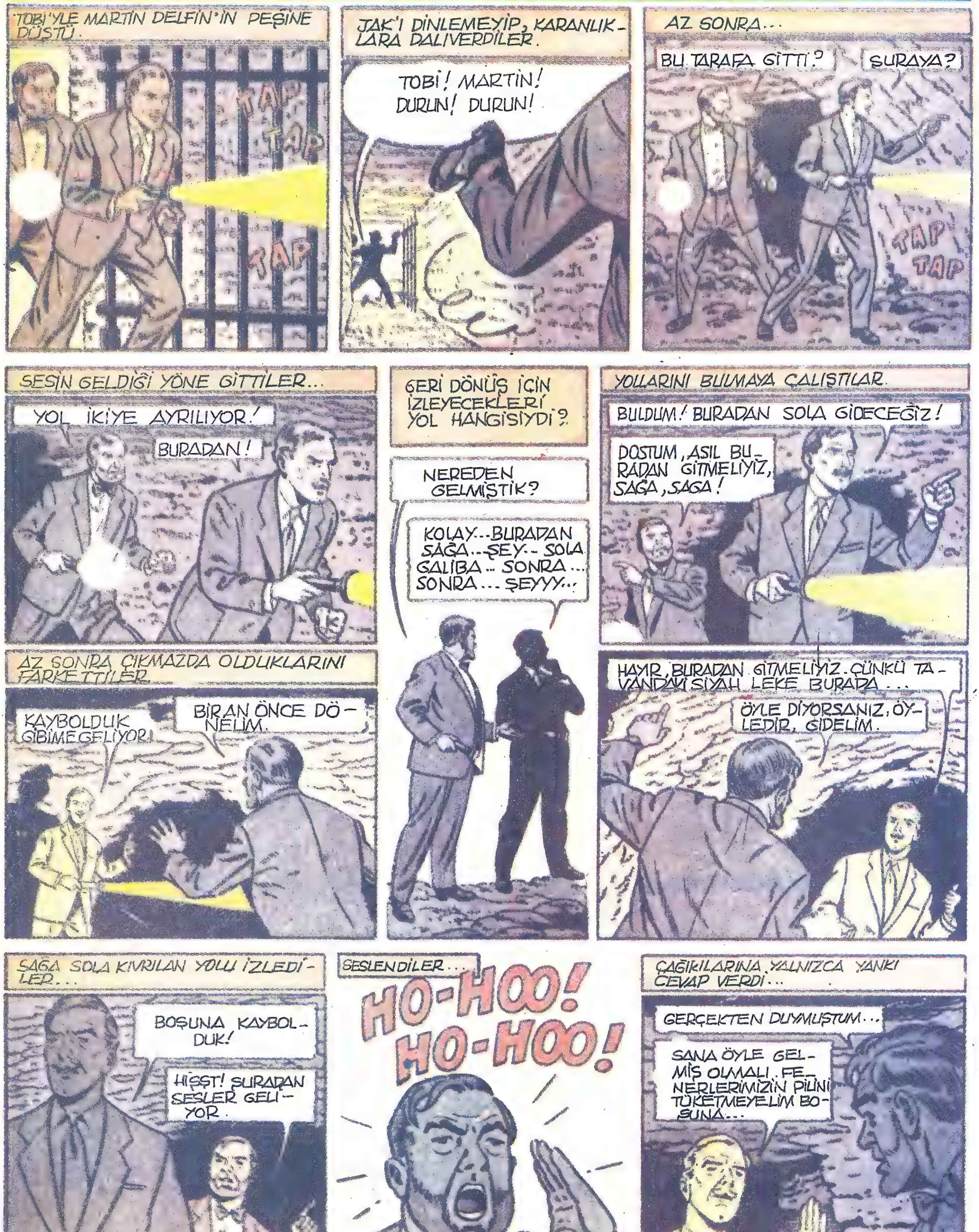

KRALİÇE'NİN GERDANLIĞI

KRALİÇE'NİN GERDANLIĞI

KRALİÇE'NİN GERDANLIĞI

KRALİÇE'NİN GERDANLIĞI

KRALİÇE'NİN GERDANLIĞI

KRALİÇE'NİN GERDANLIĞI

KRALİÇE'NİN GERDANLIĞI

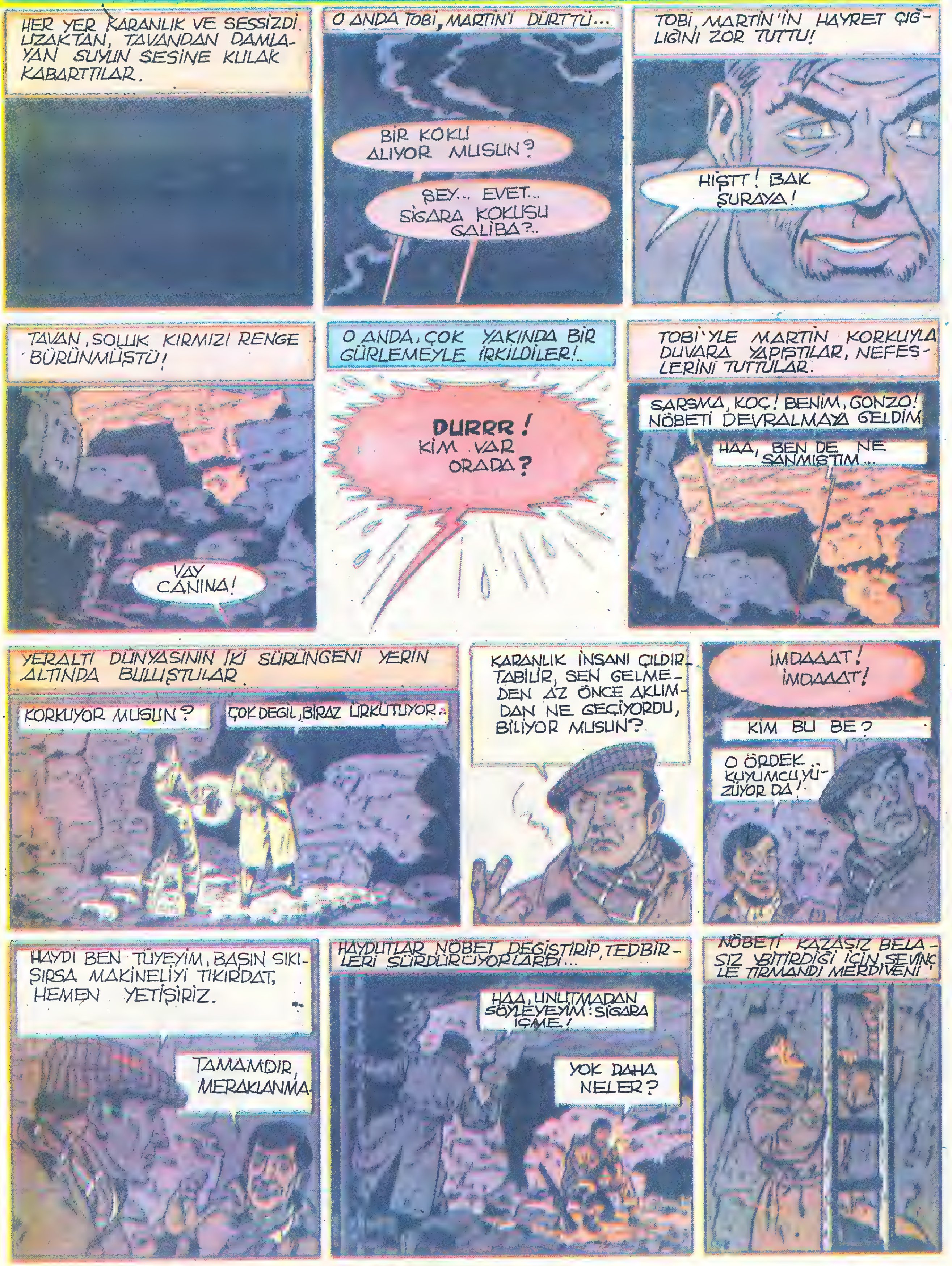

KRALİÇE'NİN GERDANLIĞI

KRALİÇE'NİN GERDANLIĞI

KRALİÇE'NİN GERDANLIĞI

KRALİÇE'NİN GERDANLIĞI
MAKİNELİ TÜFEĞE SIKI SIKI SARILAN İKİ ADAM YUVARLANDILAR...
TACK TACK TACK TACK TACK TACK
AMANSIZCA BOĞUŞMAYA BAŞLADILAR...
TACK TACK TACK TACK
ARMAN LU'NUN TABANCASINI BULMUŞTU!
DAYAN!
OOFFF!
ARMAN YARDIMINA YETİŞİYORDU Kİ...
VUR! BİTİR İŞİNİ!
TAMAMDIR İŞİ ARKADAŞIM!
BEKLENMEDİK BİR MİSAFİR İŞİ BOZDU.!.
AAYY!
JAK VE ADAMLARI TAM ZAMANINDA BASKIN VERMİŞLERDİ.
WAUU
OYUN BİTTİ!
WAUU
?
JAK! SEN HA?
TOBİ! MARTİN NEREDE?
BURADAYIM KOÇ! İYİ YETİŞTİN, YİNE YAPTIN NUMARANI!
YARALI DEĞİLSİN YA?
OH YAHU!
JAK İZİMİZİ BULMAN BİR MUCİZE, NASIL BAŞARDIN?
KÖPEKLER KOKUNUZDAN İZİNİZİ SÜRDÜ, TRAŞ LOSYONUN İYİ İŞE YARADI!
VAY, VAY!
BU İKİLİ NEREDEN ÇIKTI?
YUKARIDAKİ SIĞINAKTAN...
OLRİK DE ORADA OLMALI!
NEE?

KRALİÇE'NİN GERDANLIĞI
JAK, ÇETEYE BU KADAR YAKIN OLDUKLARINI UMMUYORDU...
EMİN MİSİN YUKARIDA OLDUKLARINDAN?
TABİİ JAK. GİRİŞ ÇIKIŞLARI BURADAN AYARLIYORLAR...
DURANTON DA ORADA GALİBA!
İYİ SIKIŞTIRMIŞIZ ÇETEYİ!
BANA KALIRSA BURADAN BİZİM BİLMEDİĞİMİZ BİR ÇIKIŞ DAHA VARDIR.
BURAYI DA PEK BİLMİYORUZ, NE ÖNERİYORSUN?
BİR DAKİKA BEYLER!
BİR MÜHENDİS SÖZE KARIŞMIŞTI.
ŞU ANDA MEDARD MEYDANINA YAKIN BİR YERDEYİZ, FRANSIZ DİRENİŞÇİLERİNDEN SONRA ÇOĞU GEÇİT KAPATILMIŞTI, ÇIKIŞ YOLLARI AZALMIŞ OLMALI BENCE...
PEKİ, GİRİŞ NEREDE?
CALVİN CADDESİNDE GALİBA... YOK, YOK PATRIA GEÇİDİ BAŞINDA...
TAMAM MUTLAKA ORADALAR, HAYDİN!
BİJO! MUFFO MEYDANI CİVARINI KAPASINLAR, PATRIA GEÇİDİ BAŞINA DA ADAM YERLEŞTİRİN, ÇABUK OLUN!
ANLAŞILDI!
KAPIYI KAPAMADAN YUKARI ÇIKALIM, GELİN!
ÜÇÜNÜZ BURADA KALIN, GERİSİ BENİMLE GELİYOR.
POLİSLER BEKÇİ ODASINI BASMIŞLARDI.
BURASI NEREYE AÇILIYOR ACABA?
OH, OH, KONFORA BAKIN!
BOŞVER, KİLİTLE DE DERT OLMASIN!
DİNLE,
BİR SES VAR!
HEY, KİM O!?
DURANTON BU, KOŞUN!
İMDAAT! YETİŞİİİN!
DURANTON!
BAYILMIŞ GALİBA!
VE GERDANLIK!
ÇIKARTIN HEMEN!
DURANTON'U AYILTMAYA UĞRAŞIRLARKEN, JAK KOLYEYİ İNCELİYORDU...
İYİ BAŞARDIK, HEM DURANTON'U HEM DE KOLYEYİ BULDUK...
SAHTESİNİ BULDUK DESEN, DAHA DOĞRU OLACAK GALİBA...
NE DEDİN, NEEE?

KRALİÇE'NİN GERDANLIĞI

KRALİÇE'NİN GERDANLIĞI

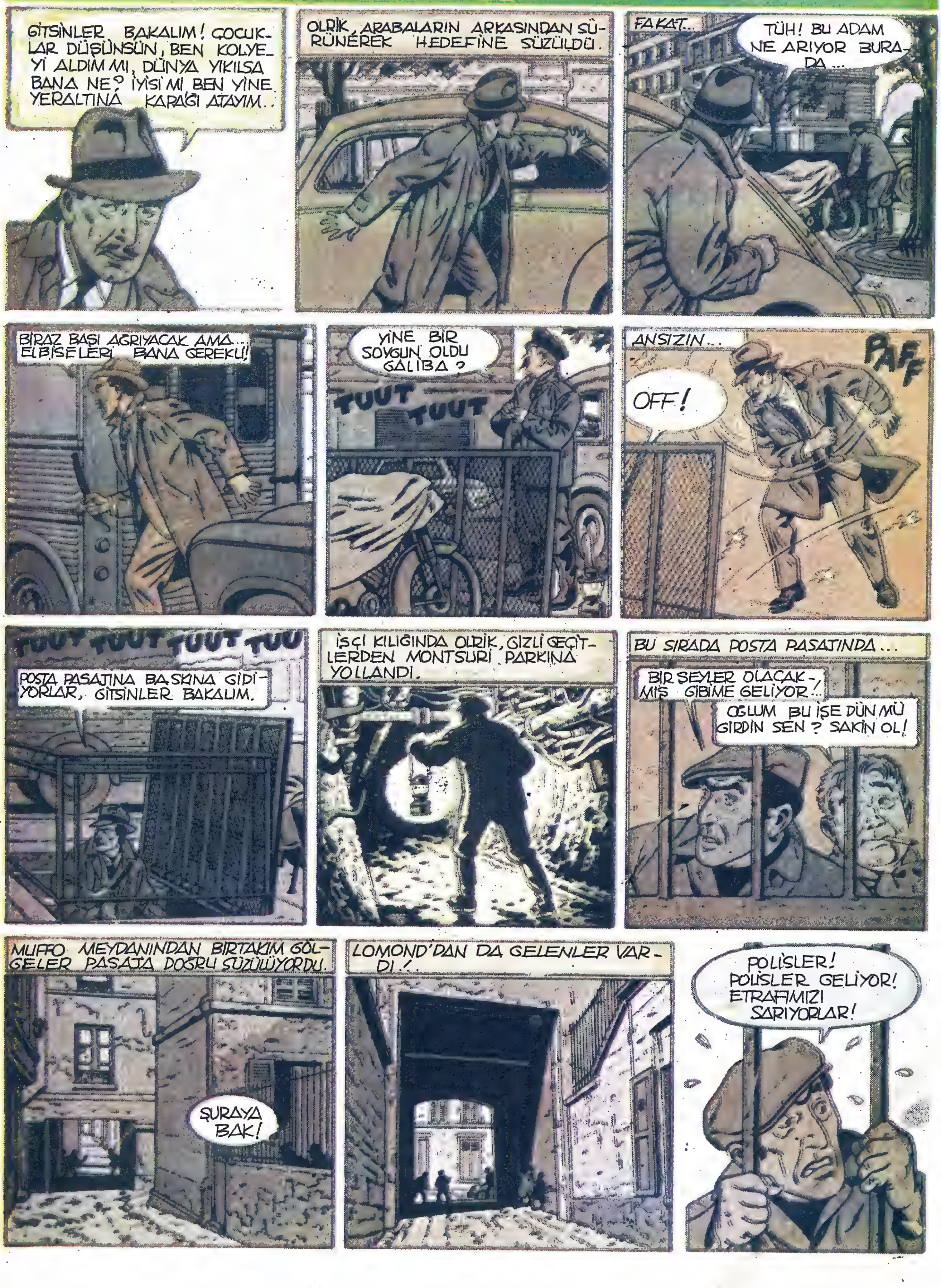

KRALİÇE'NİN GERDANLIĞI

KRALİÇE'NİN GERDANLIĞI

KRALİÇE'NİN GERDANLIĞI

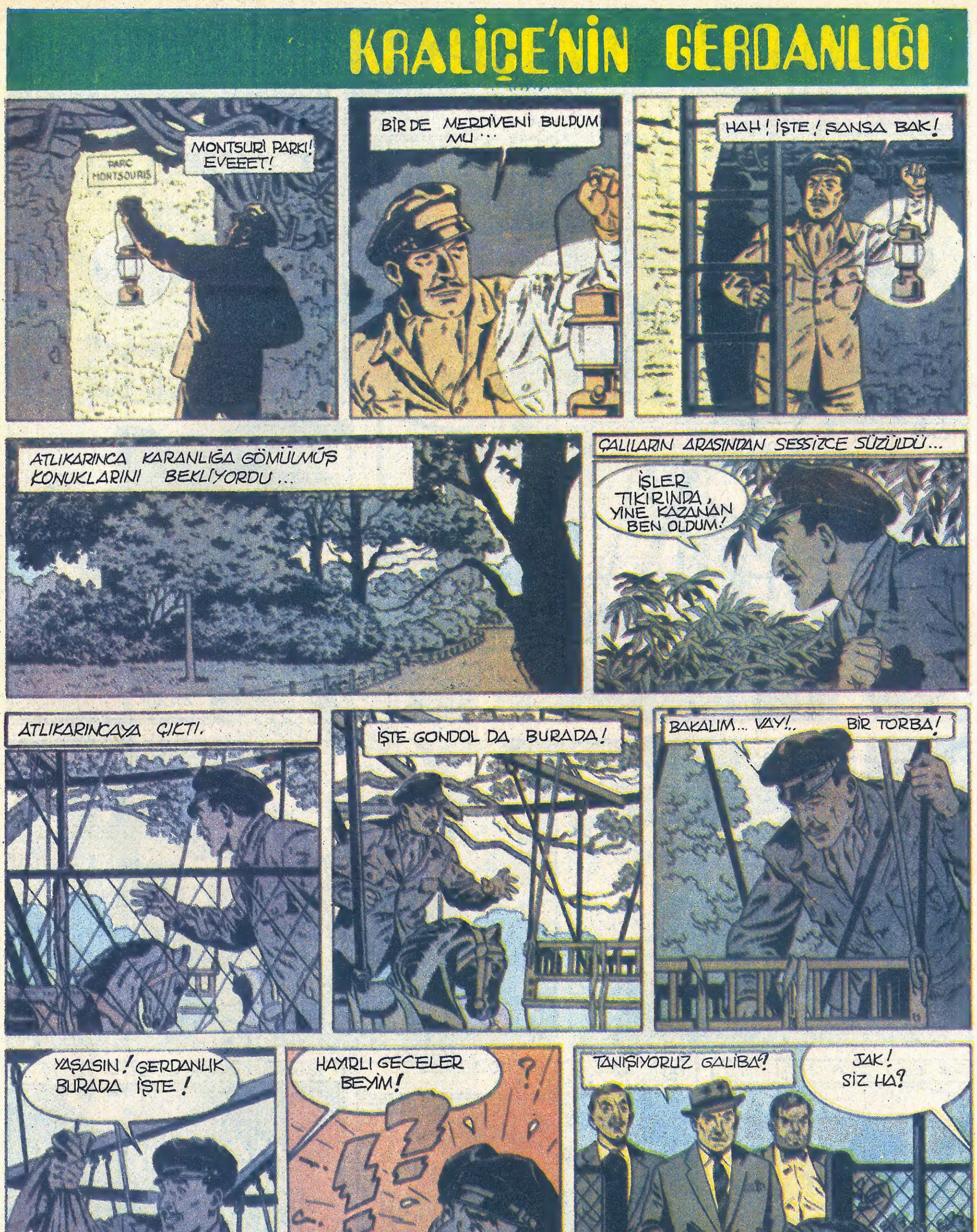

KRALİÇE'NİN GERDANLIĞI
PARC MONTSOURIS
MONTSURİ PARKI! EVEEET!
BİR DE MERDİVENİ BULDUM MU...
HAH! İŞTE! ŞANSA BAK!
ATLIKARINCA KARANLIĞA GÖMÜLMÜŞ KONUKLARINI BEKLİYORDU...
ÇALILARIN ARASINDAN SESSİZCE SÜZÜLDÜ...
İŞLER TIKIRINDA, YİNE KAZANAN BEN OLDUM!
ATLIKARINCAYA ÇIKTI.
İŞTE GONDOL DA BURADA!
BAKALIM... VAY!.. BİR TORBA!
YAŞASIN! GERDANLIK BURADA İŞTE!
HAYIRLI GECELER BEYİM!
TANIŞIYORUZ GALİBA?
JAK! SİZ HA?

KRALİÇE'NİN GERDANLIĞI

KRALİÇE'NİN GERDANLIĞI

KRALİÇE'NİN GERDANLIĞI